

PONLE TÍTULO A
TU EXPERIENCIA
*procedimiento de Reconocimiento,
Evaluación, Acreditación y Registro
de Competencias Profesionales
(PREAR)*

¿Tienes lo experiencia, pero te falta el papel?

Si has adquirido tus conocimientos trabajando o mediante formación no formal..

Si abandonaste tus estudios pero aprendiste tu profesión en el puesto de trabajo...

Puedes obtener el reconocimiento oficial de lo que sabes hacer.

Tu objetivo: Mejorar tu empleo, acreditar tu valía y seguir formándote.

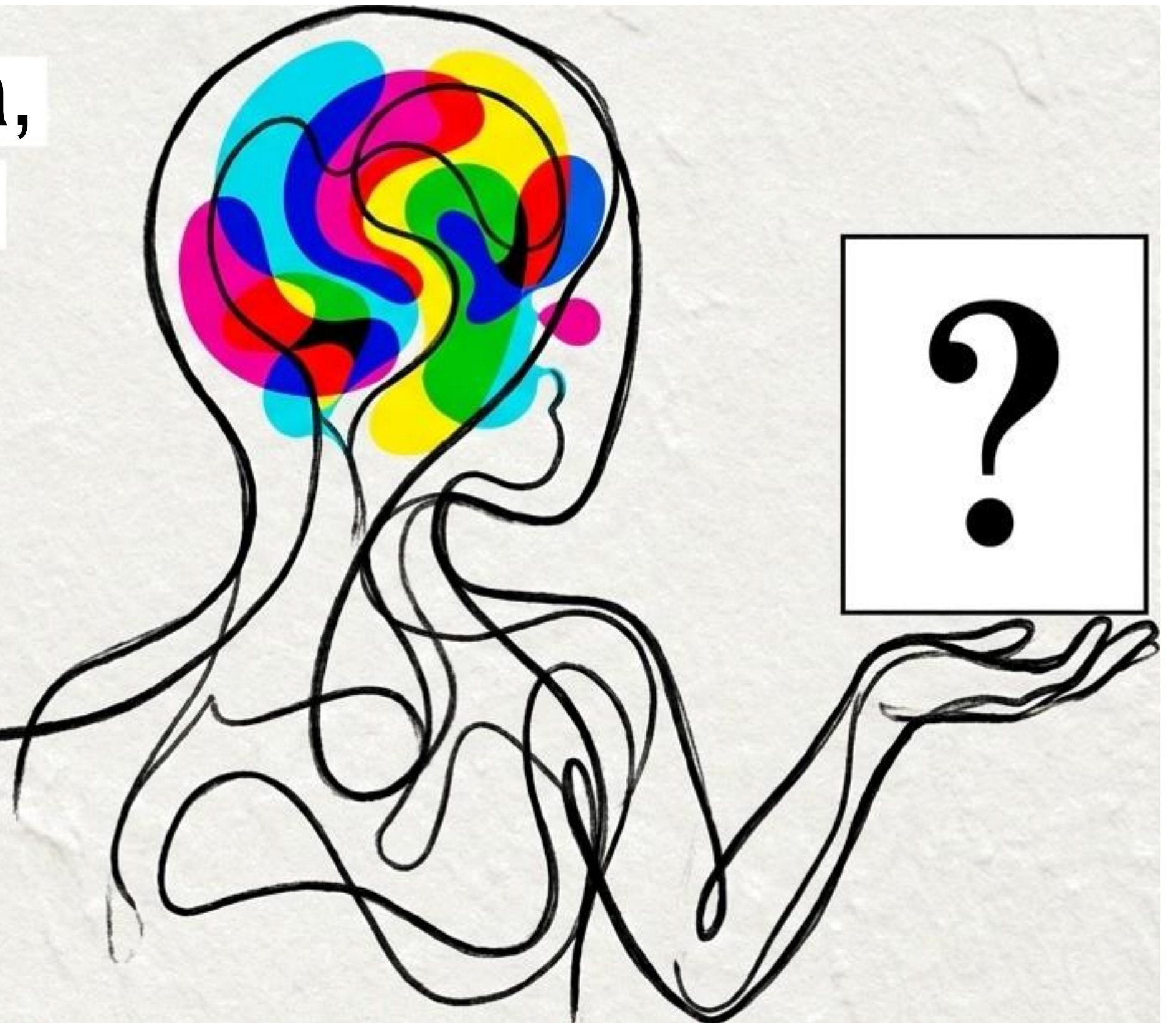

ICUAM: Conectando Educación y Empleo

Instituto de las Cualificaciones de la Región de Murcia

Somos el órgano que conecta el mundo laboral con el educativo.

Nuestra Misión: Gestionar el **PREAR** para validar tus competencias y mantener actualizado el catálogo de lo que demandan las empresas.

Analizamos las necesidades de cualificación a través del Observatorio Profesional.

Un Sistema Flexible y Acumulable

La Formación Profesional se estructura en grados ascendentes. Tú empiezas aquí.

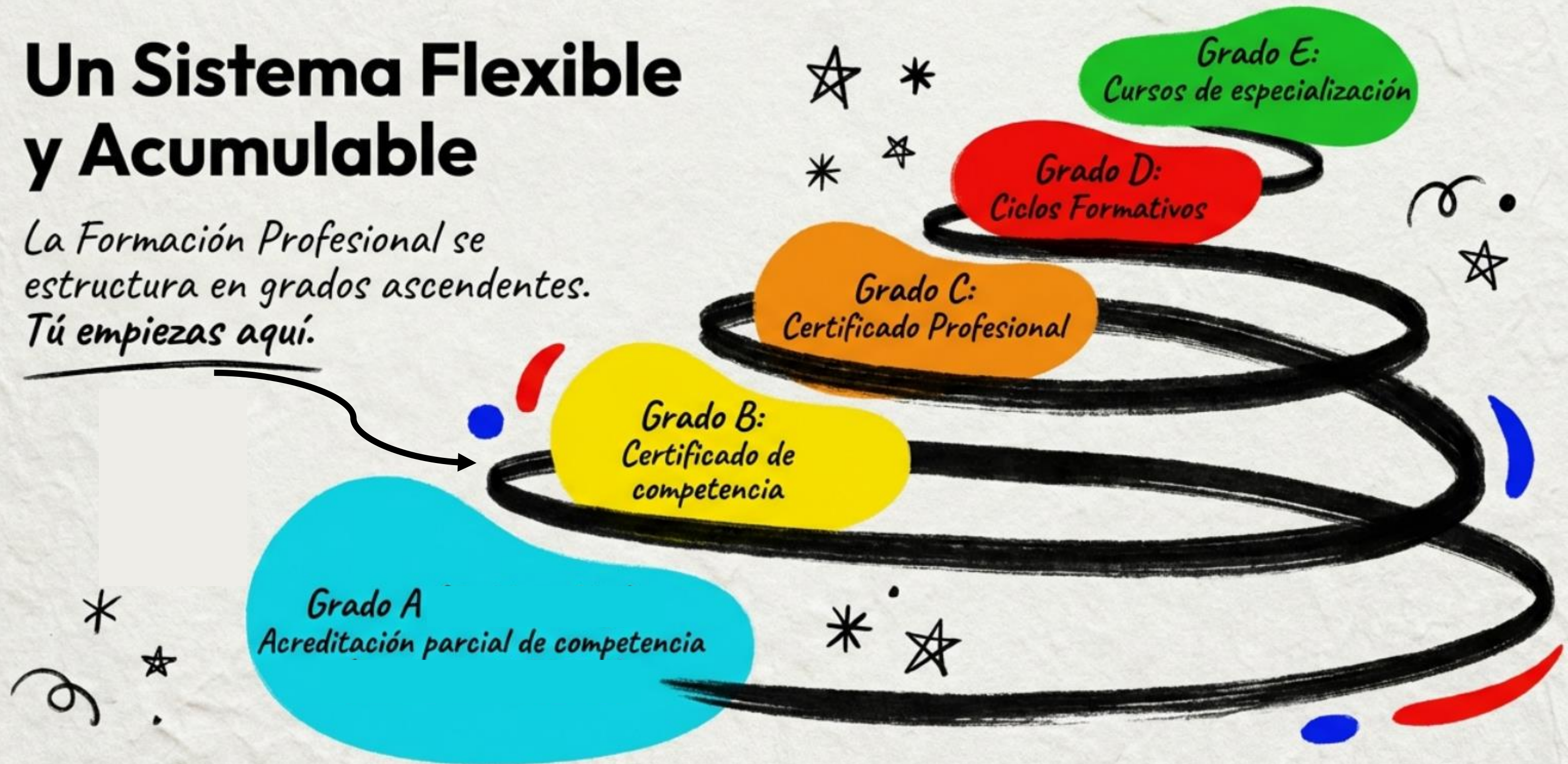

¿Cuál es tu Nivel de Competencia?



Nivel 1

*Tareas sencillas.
Conocimientos básicos.
Trabajo bajo supervisión directa
FP Grado Básico*

Nivel 2

*Tareas técnicas
Habilidades específicas.
Cierta grado de autonomía
FP Grado Medio*

Nivel 3

*Tareas complejas
Alta especialización
Supervisión de equipos
FP Grado Superior*

El estándar de competencia (ECP)

La pieza clave del puzle

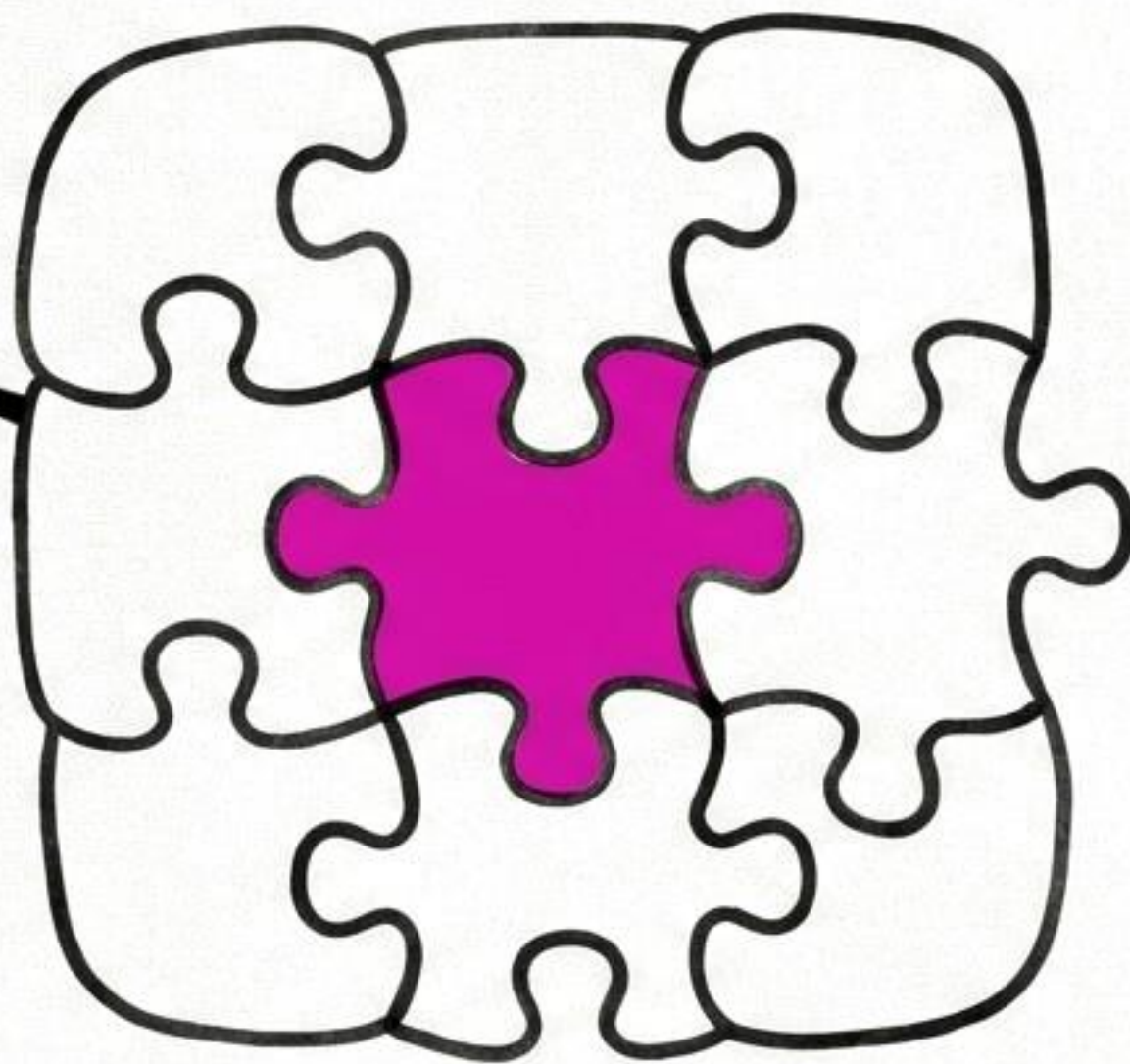

- No necesitas acreditar un título entero de golpe.
- ECP es la unidad mínima de reconocimiento.
- Es capitalizable: Acumula ECPs para conseguir un Certificado Profesional o un Título de FP futuro.
- Tú decides cuántos ECPs acreditar según tu experiencia.

• 28 Familias Profesionales*

El PREAR abarca todos los sectores productivos.

Tu experiencia tiene su lugar

- Ejemplos: Administración y Gestión, Comercio, Edificación, Electricidad, Hostelería, Informática, ~~Sanidad~~, Transporte, y más.

Consulta el catálogo completo de áreas y familias en la web del ICUAM



PREAR: Características Principales





¡Olvida los
Exámenes!

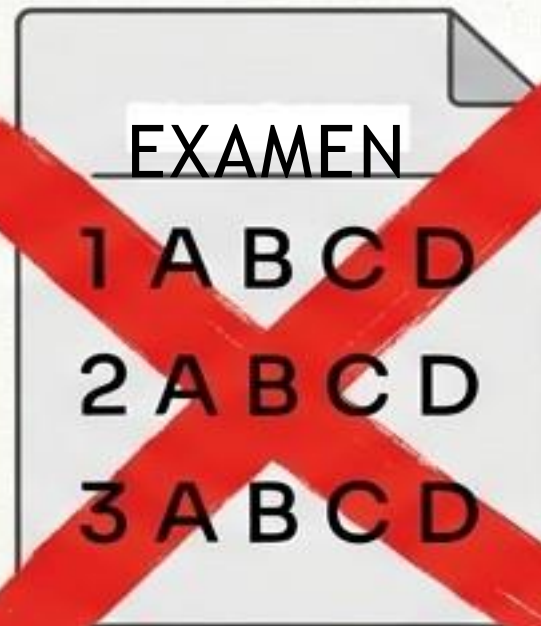

El **PREAR** no es un examen de conocimientos teóricos.

Se basa en tu historia profesional.

El Método: Entre 5 y 8 entrevistas personales con un asesor.

El Tiempo: Espaciadas durante un máximo de 6 meses.

Un experto te guiará para que demuestres lo que sabes hacer en tu día a día.

Destinatarios: ¿Es para ti?

SÍ

Participa si:

- Has adquirido conocimientos trabajando pero no tienes título.
- Te has formado por vías no formales (academias, cursos privados).
- Has realizado voluntariado o actividades no remuneradas.

NO

No puedes participar si:

- Ya tienes un título de FP que incluye esas mismas unidades.
- Estás matriculado actualmente cursando esas mismas enseñanzas.



Requisitos de Participación



Requisito Común: Nacionalidad española o permiso de residencia/trabajo en vigor.



Nivel 1

- Edad: >18 años.
- Experiencia: 2 años (mínimo 1.200 horas) en los últimos 15 años.

Si es por **Formación**:
200 horas en los últimos 10 años.

Niveles 2 y 3

- Edad: > 20 años.
 - Experiencia: 3 años (mínimo 2.000 horas) en los últimos 15 años.
- Si es por **Formación**:
300 horas en los últimos 10 años.

Inscripción



¿Dónde? Sede Electrónica de la CARM (sede.carm.es).

¿Cómo? Busco el procedimiento 3596.

Formato: Inscripción telemática.

Tip: Consulta los video-tutoriales disponibles en la [web del ICUAM](#).

Documentación Necesaria

1. **Vida Laboral:** Certificado de la Tesorería General de la Seguridad Social.

2. Certificado de Empresa: Para asalariados (describiendo actividad y tiempo).

3. Declaración Jurada: Para autónomos (describiendo actividad y tiempo).

4. **Certificados de Formación:** Si accedes por vía formativa (contenidos, fechas y horas)

5. Certificado de Voluntariado:
Si aplica

¿Cómo encajo si no puedo demostrar con documentación mi experiencia profesional?

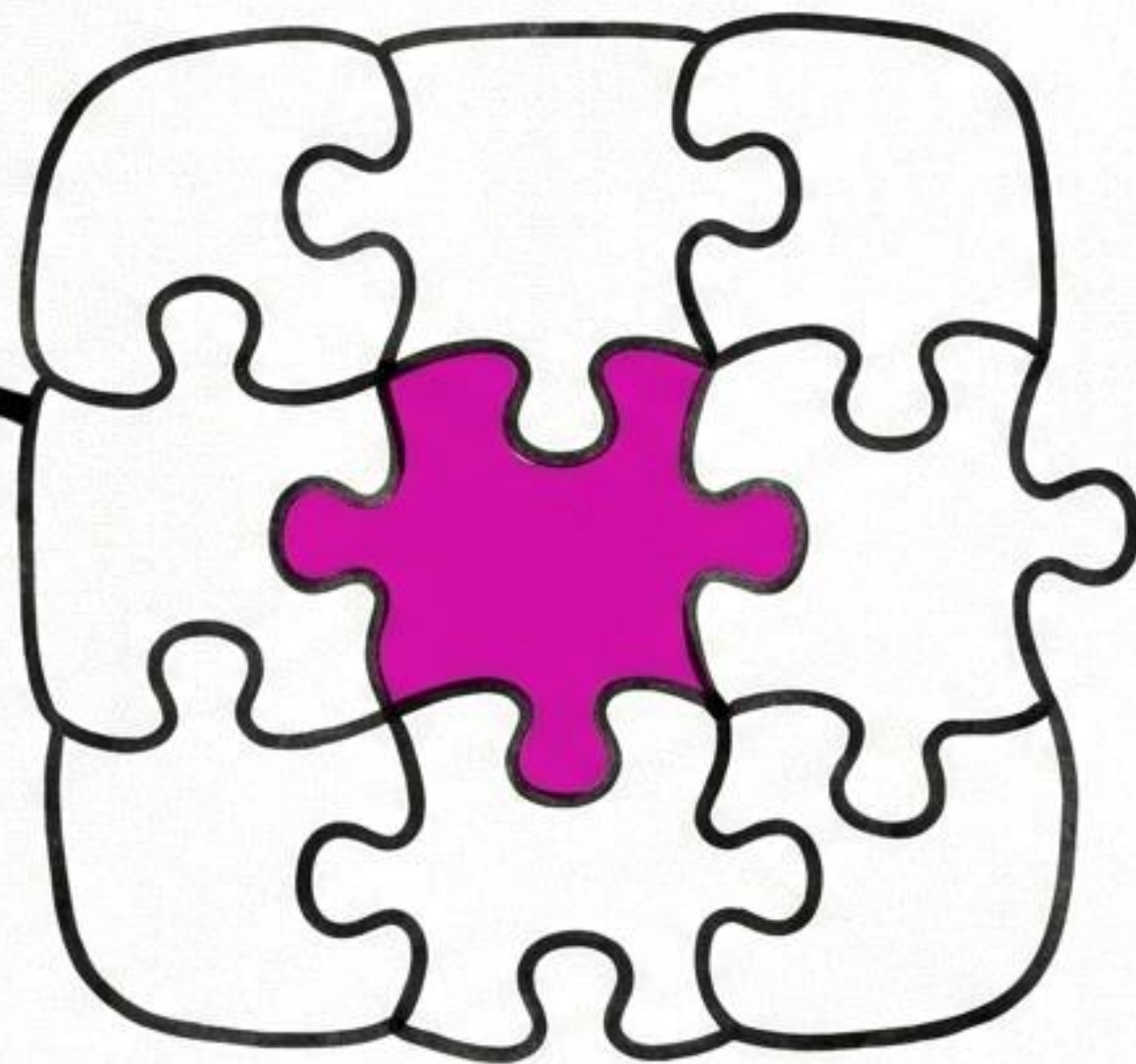

¿Eres mayor de 25 años?

- Nunca me dieron de alta.
- Mi empresa ya no existe.
- Tengo experiencia en mi país de origen
- He perdido mis certificados de cursos

La Constelación del Procedimiento



Proceso de Admisión

- Comprobación de tu solicitud.
- Revisión de la documentación adjunta.
- Verificación del cumplimiento de los requisitos exigidos.

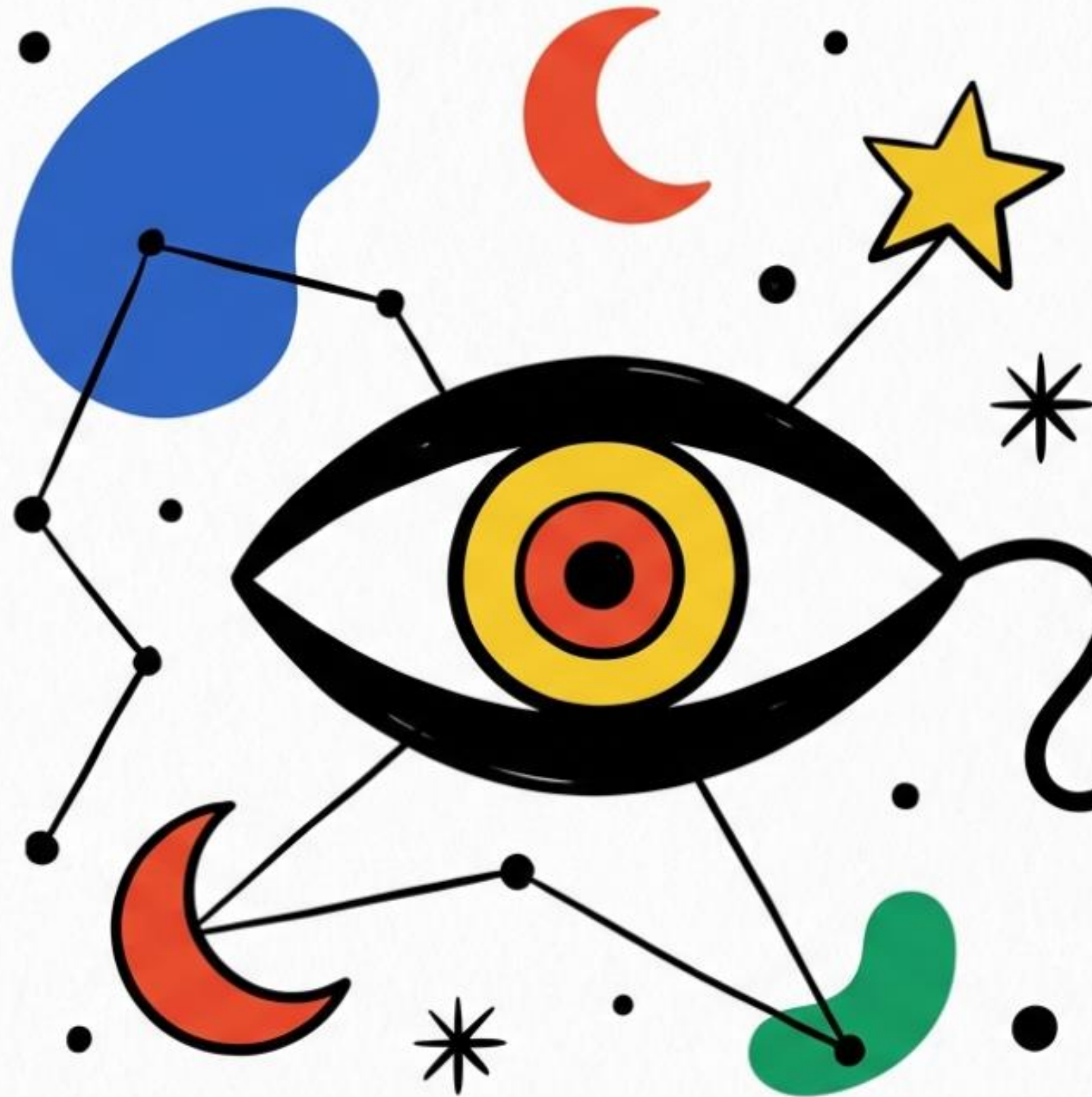

Fase de Asesoramiento

Un asesor te ayudará a completar tu historial personal y formativo.

Recibirás orientación acerca de tus posibilidades para superar el procedimiento con éxito.

Fase de Evaluación

Un evaluador comprobará tu competencia profesional.



Te indicará las opciones disponibles para aumentar tu cualificación y empleabilidad:

- Convalidaciones en Títulos de FP.
- Certificados de Competencias.
- Certificados Profesionales.



Acreditación y Registro

Una vez demostrada tu competencia profesional, se expedirá una acreditación oficial.

- Validez en todo el territorio nacional.
- Inscripción en el Registro Estatal de Acreditaciones de Competencias Profesionales.

Efectos de la acreditación



Prueba de acceso a los ciclos

*Exenta la realización de la prueba de acceso a FP si se consigue la acreditación de competencias profesionales de al menos un **30%** de los estándares de competencia profesional del ciclo.*

Beneficios de tu acreditación

- **Reconocimiento Oficial:** Acreditación válida en toda España.
- **Movilidad:** Facilita tu movilidad laboral.
- **Aprendizaje:** Convalida módulos para seguir estudiando un Certificado Profesional o Título de FP.
- **Autoestima:** Pon en valor tu trayectoria profesional.

Empieza tu Acreditación Hoy

Personas de contacto

- Coordinación Centros:
Elisabet Ibáñez López

- Coordinación Económica:
Natalia Moreno Pérez

ICUAM (Instituto de las Cualificaciones de la Región de Murcia)

Dirección General de Formación Profesional, Enseñanzas de Régimen Especial y Educación Permanente

Web: www.icuam.es

Email: icuam@murciaeduca.es

Teléfono: 968 358 590



GRACIAS

Ponle Título a tu Experiencia